FECHA: 31 de agosto de 2026

HORA: 1:30 pm

LUGAR: Alojamiento Principal Suba

TEMA: Socialización – Contaminación cruzada

ASISTENTES: Ver listado de asistencia

ORDEN DEL DÍA:

Objetivo

Desarrollo de la temática

Actividad evaluativa, resultados y compromisos

Conclusión

OBJETIVO:

Sensibilizar y fortalecer los conocimientos del personal de servicios generales y personal de cocina frente a la prevención de la contaminación cruzada durante los procesos de limpieza y desinfección, promoviendo el uso adecuado y diferenciado de los implementos de aseo, la correcta secuencia de las actividades de higienización, el manejo seguro de los productos químicos y la aplicación de buenas prácticas que contribuyan a proteger la salud de los usuarios y trabajadores y a mantener condiciones sanitarias adecuadas dentro del alojamiento.

La actividad se desarrolló en concordancia con el Plan de Saneamiento Básico, cuyo objetivo es garantizar que las áreas, superficies, equipos, utensilios, ambientes y elementos que lo requieran se encuentren higienizados, con el propósito de disminuir el riesgo de adquirir y transmitir enfermedades de origen microbiano.

DESARROLLO

Durante la jornada se realizó la socialización del concepto de contaminación cruzada, entendido para efectos de la capacitación como el traslado de suciedad, microorganismos o contaminantes desde un área, superficie, elemento o implemento hacia otro espacio que se encontraba limpio.

Se explicó al personal que este riesgo puede presentarse durante las actividades cotidianas de limpieza y desinfección, especialmente cuando se utilizan inadecuadamente elementos como paños, traperos, escobas, cepillos, baldes, guantes y demás implementos de aseo.



Se enfatizó que los implementos de limpieza pueden convertirse en vehículos de contaminación cuando son utilizados indiscriminadamente entre diferentes áreas sin realizar el proceso correspondiente de lavado y desinfección; en este sentido, se establece que los cepillos, paños e implementos utilizados para la limpieza deben ser lavados y desinfectados periódicamente y que no deben utilizarse los mismos implementos para todas las zonas o equipos, como medida para prevenir la contaminación cruzada.

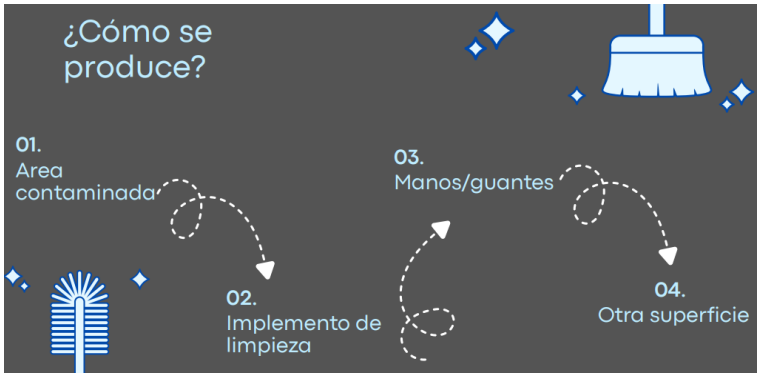

Así mismo, se socializó la importancia de respetar la diferenciación de los implementos de aseo por áreas y colores, de acuerdo con la identificación establecida en el alojamiento, manteniendo dichos elementos organizados, limpios y separados de acuerdo con su uso.

Posteriormente, se abordó la importancia de aplicar una secuencia adecuada de limpieza y desinfección, evitando trasladar la contaminación desde áreas de mayor riesgo hacia superficies o espacios previamente higienizados; se reforzó que la limpieza debe realizarse de manera organizada y posteriormente proceder con la desinfección, de acuerdo con las indicaciones y condiciones establecidas para cada producto y superficie, así mismo se compartieron los errores que se deben tener en cuenta para evitar la contaminación cruzada.

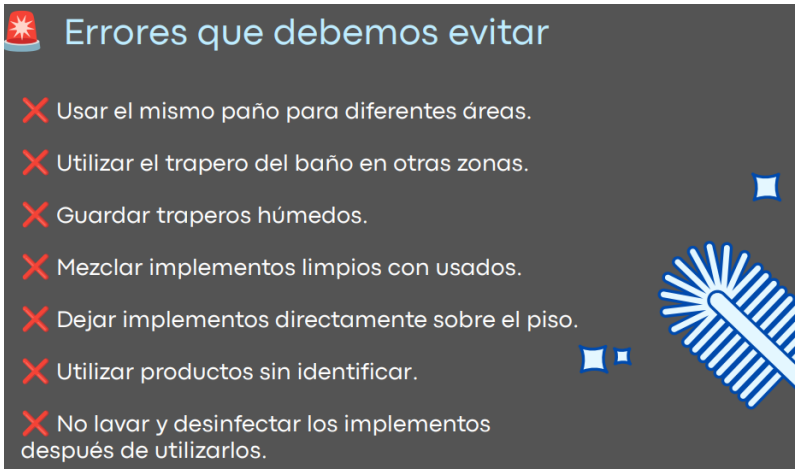

Finalmente, se sensibilizó sobre la manera de reducir el riesgo que generan las malas prácticas en la salud y en el ambiente y la importancia del uso adecuado de los elementos de protección personal, especialmente durante el ejercicio de limpieza y desinfección.

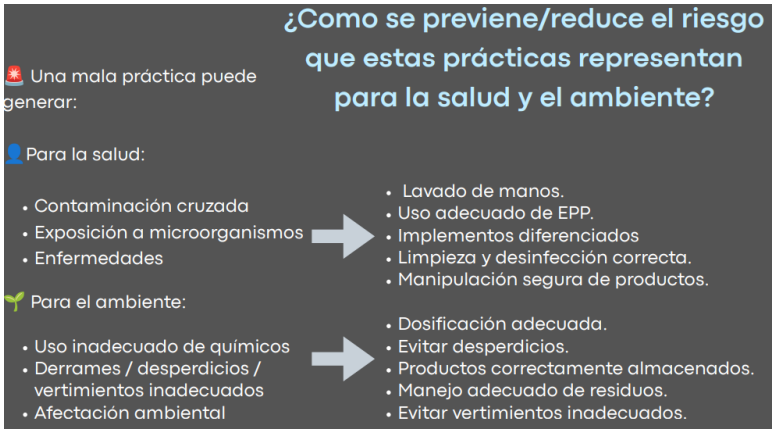

ACTIVIDAD EVALUATIVA

Como estrategia de evaluación y fortalecimiento de los aprendizajes, al cierre de la capacitación se implementó un espacio de retroalimentación orientado a revisar los principales conceptos desarrollados, a través de preguntas relacionadas con los contenidos abordados, se verificó la comprensión de los participantes, se aclararon inquietudes y se reforzaron aquellos aspectos que requerían mayor profundización; la dinámica contó con una participación activa y permitió evidenciar una adecuada comprensión de los conocimientos impartidos.

De manera complementaria, se efectuó un ejercicio práctico enfocado en la identificación de situaciones asociadas al riesgo de contaminación cruzada, para ello, se presentaron dos imágenes que representaban diferentes escenarios, incluyendo comportamientos incorrectos y prácticas adecuadas, las participantes realizaron un análisis comparativo, identificando las condiciones inseguras presentes en cada situación.



FORMATO DE ACTA
ALOJAMIENTO TRANSITORIO
CONTRATO 502 / 2026

CONCLUSIONES

Como resultado de la jornada de capacitación y socialización, se concluye que el personal participante comprendió la importancia de prevenir la contaminación cruzada durante los procesos de limpieza y desinfección, reconociendo los principales mecanismos mediante los cuales esta puede presentarse y las medidas necesarias para evitarla.

Se resaltó que la prevención no depende únicamente de la aplicación de productos desinfectantes, sino también de aspectos como la organización de los implementos, diferenciación por áreas, correcta secuencia de limpieza, lavado y desinfección de los elementos de aseo, manejo adecuado de productos químicos y utilización de los elementos de protección personal.

Compromisos:

Compromisos	**Responsables**	**Fecha de Ejecución**
Realizar las actividades de limpieza y desinfección de manera responsable, utilizando los implementos correspondientes a cada área, evitando trasladar contaminación y aplicando las medidas de protección y seguridad establecidas	Todo el equipo de	Inmediato

Anexos: Registro fotográfico, lista de asistencia, resultados actividad evaluativa
Elaboró: Diana Vanegas

HOGARES SI A LA VIDA
NIT 900.175.374-5

FORMATO DE ACTA
ALOJAMIENTO TRANSITORIO
CONTRATO 502 / 2026

FECHA: 31 DE AGOSTO 2026	NOMBRE DE LA ACTIVIDAD: CONTAMINACIÓN CRUZADA	RESPONSABLE: DIANA VANEGAS







UDGANES SI A LA VIDA	FORMATO PLANILLA DE ASISTENCIA CONTRATO 502/2026	Página: 1 de 1

Tema: Socialización Contaminación Cruzada Lugar: Alojamiento Suba Fecha y hora: 31 lagosto 2026 1:30 Pm.

Nombres y Apellidos	Documento de identidad	Rol / Cargo	Teléfono y Ext. / Celular	Firma
Luz Celis	50989003	Servicios Generales	3228945744	[illegible]
Nubia García	52183672	cocinera	3143993907	[illegible]
Marlen Romero Diaz	24 213 370	Auxi de cocina	3229999612	[illegible]
Minerva Landing	5130029	S. Generales	3217534442	[illegible]

Powered by CamScanner

Fecha: 31 de Agosto 2026
Alojamiento Principal: Suba

Actividad de evaluación

1. ¿Qué es contaminación cruzada?

es el traslado de suciedad o microorganismos o contaminación de un area superficie o elemento hacia un lugar limpio

2. ¿Qué riesgos de salud o ambientales implica la contaminación cruzada?

a. nos podemos enfermar
b. contaminación ambiental

3. Mencione dos elementos que pueden transportar contaminación.

- trapero, guante, las escobas
-

Nombre: Luz celis

Powered by CamScanner

Fecha: 31 de Agosto 2026
Alojamiento Principal: Suba

Actividad de evaluación

1. ¿Qué es contaminación cruzada?

La contamicion
es utilizar un trapo que
se ava utilizado en baño y cocina

2. ¿Qué riesgos de salud o ambientales implica la contaminación cruzada?

a. nos podemo enfermar
b. tambien micro organismo

3. Mencione dos elementos que pueden transportar contaminación.

- Traperos escoba
- Guantes

Nombre: Nubia

Powered by CamScanner

Fecha: 31 de Agosto 2026
Alojamiento Principal: Suba

Actividad de evaluación

1. ¿Qué es contaminación cruzada?

Mezclar traperos del baño y llevarlos a la cocina

2. ¿Qué riesgos de salud o ambientales implica la contaminación cruzada?

a. Microorganismo llevados las manos
b. Sucias areas limpias

3. Mencione dos elementos que pueden transportar contaminación.

- Traperos escobas y trapos
-

Nombre: Maylen Romero Diaz

Powered by CamScanner

Fecha: 31 de Agosto 2026
Alojamiento Principal: Suba

Actividad de evaluación

1. ¿Qué es contaminación cruzada?

Cuando llevas microorganismos en tu uniforme a un lugar limpio

2. ¿Qué riesgos de salud o ambientales implica la contaminación cruzada?

a. Males de Salud.
b.

3. Mencione dos elementos que pueden transportar contaminación.

- guantes, valdes, escobas,
- panitos.

Nombre: Minerva Gandiaz

Powered by CamScanner